

DEPARTEMENT DU DOUBS

Commune de TARCENAY-FOUCHERANS

Lotissement " LE DOMAINE DES VERGERS "

Autorisation de permis d'aménager approuvé par Arrêté Municipal
en date du 28/11/2019 référencée n° PA 025 558 19 N0001

Section ZN
Lieu-dit : " Sous Velles "
n°351 et 335



PLAN du LOT 2

Echelle 1/200

Plan de situation
(sans échelle)



Légende

- : Limite de lot
- - - : Limite approximative d'imposition fiscale (sans valeur juridique)
- ▬ : Mur
- ▬▬▬ : Voie
- ⋯ : Clôture
- ⋯⋯ : Bordure
- ▨ : Servitude de passage au réseau eaux usées sur les fonds servant lots 2-7 et 8 au profit des lots 1 et 8
- AA 000 : Section Numéro
- O.G.E. : Borne OGE existante
- O.G.E. : Borne OGE Nouvelle
- ⊕ : Piquet
- ⋯⋯⋯ : Limite de recul des 4 mètres

Regard de branchement Telecom, EDF, eaux usées et eau potable dessinés d'après le plan de recolement Fournis par l'entreprise Vermot

NOTA : Le levé est rattaché au système de coordonnées RGF 93 Zone 6 (CC47) et au NGF (par système GPS TERIA).

Point	X	Y	Observation
99	1935460.73	6222339.97	Borne OGE existante
L502	1935475.21	6222359.51	Borne OGE existante
L503	1935481.16	6222354.48	Nouvelle borne OGE
L668	1935503.28	6222335.33	Nouvelle borne OGE
L667	1935493.85	6222322.57	Nouvelle borne OGE
713	1935493.20	6222319.03	Piquet
712	1935489.27	6222319.76	Piquet
711	1935488.46	6222320.35	Piquet
710	1935486.98	6222318.34	Piquet
L663	1935483.88	6222320.88	Nouvelle borne OGE



Elementerre

Tel: 03-81-80-38-12
Fax: 03-81-53-08-72
E-mail: gaume.geometre@wanadoo.fr

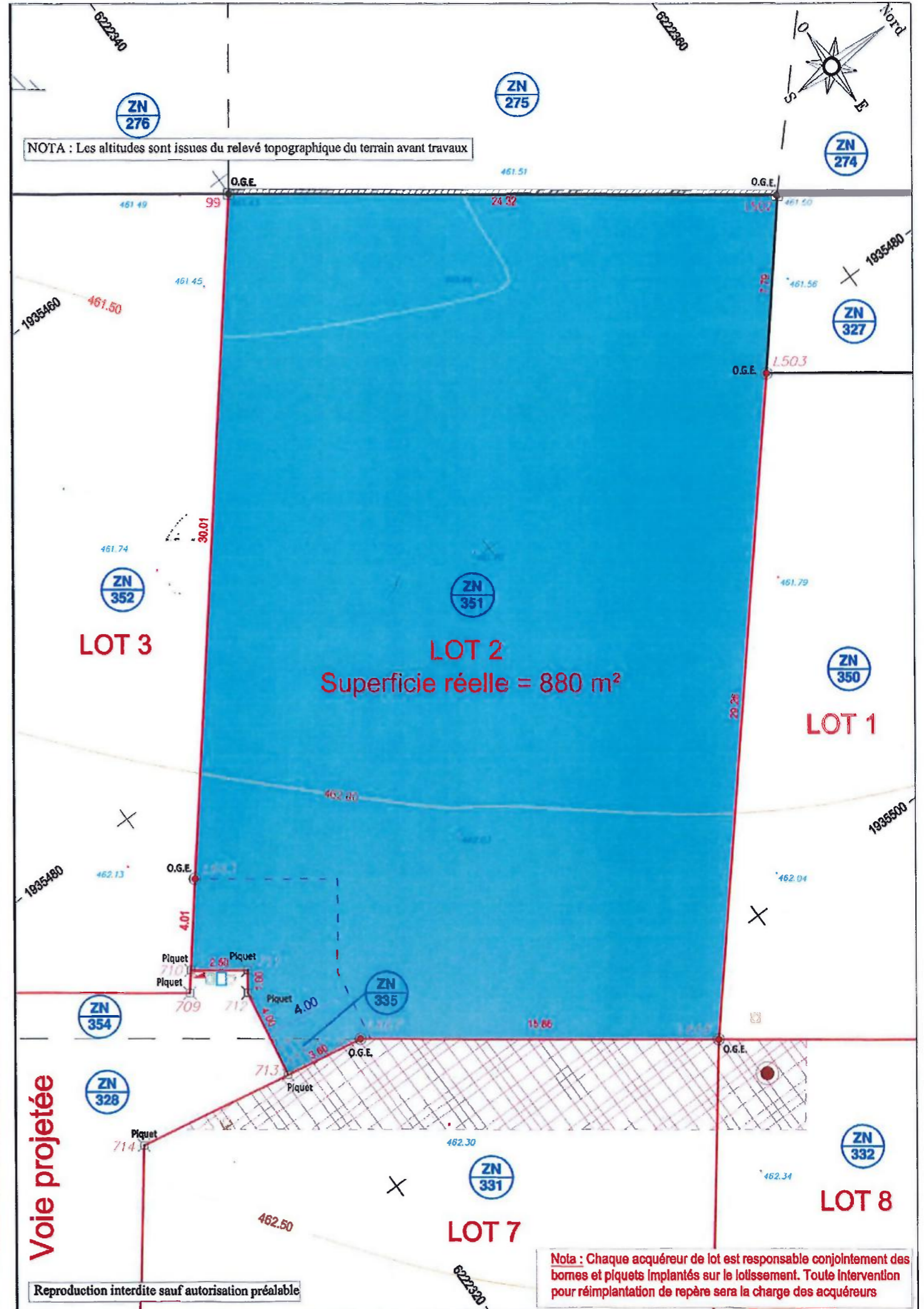

DEPARTEMENT DU DOUBS

Commune de TARCENAY-FOUCHERANS

Lotissement " LE DOMAINE DES VERGERS "

Autorisation de permis d'aménager approuvé par Arrêté Municipal
en date du 28/11/2019 référencée n° PA 025 558 19 N0001

Section ZN
Lieu-dit : " Sous Velles "
n°352

PLAN du LOT 3

Echelle 1/200



Plan de situation
(sans échelle)

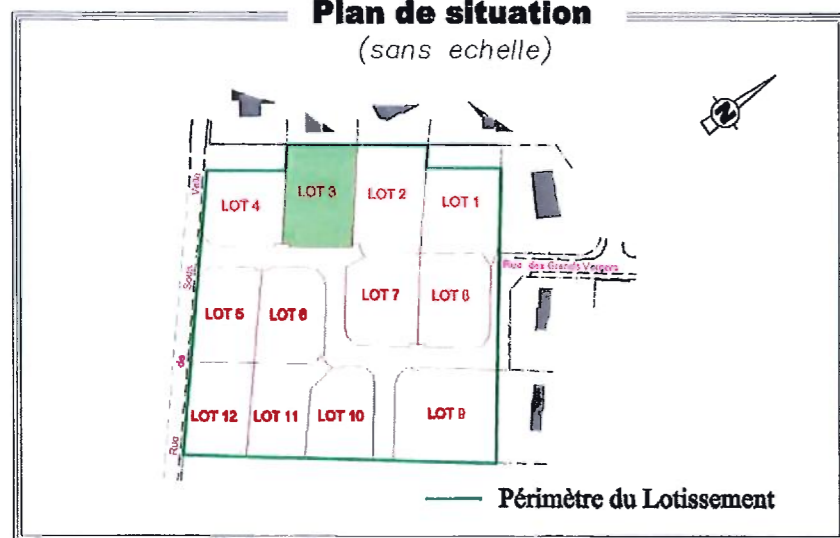

Légende

- : Limite de lot
 - - - : Limite approximative d'imposition fiscale (sans valeur juridique)
 - ▨ : Mur
 - ▤ : Clôture
 - ⊙ : Section Numéro
 - ⊙ : Borne OGE existante
 - ⊙ : Borne OGE Nouvelle
 - ⊙ : Piquet
 - - - : Limite de recul des 4 mètres
- Regard de branchement Telecom, EDF, eaux usées et eau potable dessinés d'après le plan de reculement Fournis par l'entreprise Vermot

NOTA : Le levé est rattaché au système de coordonnées RGF 93 Zone 6 (CC47) et au NGF (par système GPS TERIA).

Point	X	Y	Observation
94	1935446.33	6222320.36	Borne OGE existante
99	1935460.73	6222339.97	Borne OGE existante
L663	1935483.88	6222320.88	Nouvelle borne OGE
710	1935486.98	6222318.34	Piquet
709	1935487.76	6222317.70	Piquet
708	1935474.82	6222300.18	Piquet
707	1935474.01	6222300.78	Piquet
706	1935472.53	6222298.77	Piquet
L657	1935469.44	6222301.30	Nouvelle borne OGE

Tel: 03-81-80-38-12
Fax: 03-81-53-08-72
E-mail: gaume.geometre@wanadoo.fr

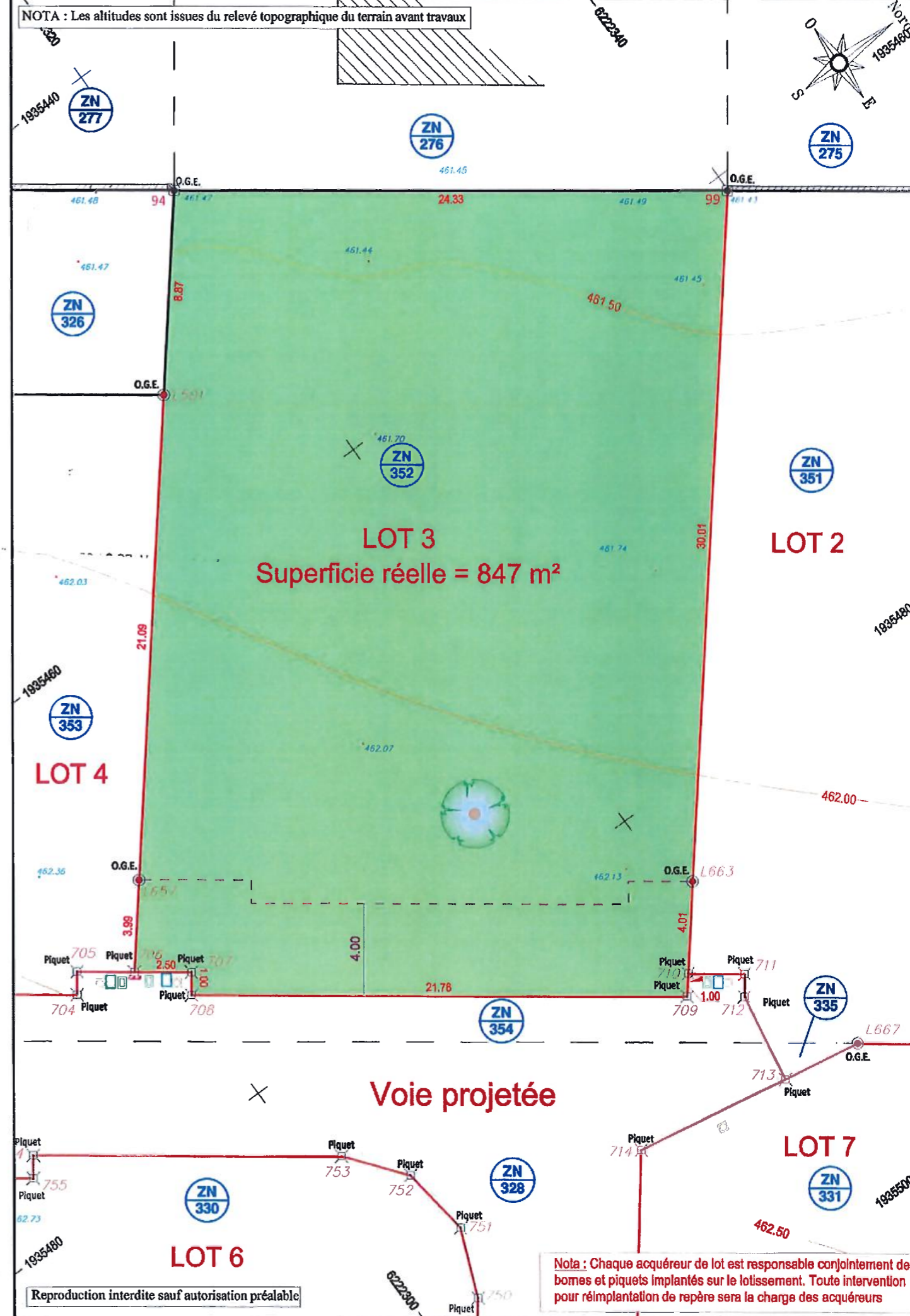

DEPARTEMENT DU DOUBS

Commune de TARCENAY-FOUCHERANS

Lotissement " LE DOMAINE DES VERGERS "

Autorisation de permis d'aménager approuvé par Arrêté Municipal
en date du 28/11/2019 référencée n° PA 025 558 19 N0001

Section ZN
Lieu-dit : " Sous Velles "
n°329 et 336



PLAN du LOT 5

Echelle 1/200

Plan de situation
(sans échelle)



Légende

- : Limite de lot
- - - : Limite approximative d'imposition fiscale (sans valeur juridique)
- ▨ : Mur
- : Clôture
- AA 000 : Section Numéro
- O.G.E. : Borne OGE existante
- O.G.E. : Borne OGE Nouvelle
- ⊗ : Piquet
- ⊗ : Piquet existant
- ⊗ : Piquet
- - - : Limite de recul des 4 mètres

Regard de branchement Telecom, BDF, eaux usées et eau potable dessinés d'après le plan de recolement Fournis par l'entreprise Vermot

NOTA : Le levé est rattaché au système de coordonnées RGF 93 Zone 6 (CC47) et au NGF (par système GPS TERIA).

Point	X	Y	Observation
762	1935466.01	6222287.27	Piquet
761	1935464.36	6222289.67	Piquet
760	1935464.04	6222272.59	Piquet
759	1935465.16	6222275.31	Piquet
758	1935473.35	6222286.40	Piquet
757	1935474.15	6222285.81	Piquet
756	1935475.83	6222287.82	Piquet
L634	1935478.84	6222285.17	Nouvelle borne OGE
L647	1935499.55	6222288.76	Nouvelle borne OGE
L646	1935489.23	6222253.48	Nouvelle borne OGE
764	1935488.78	6222250.32	Piquet
763	1935488.17	6222249.53	Piquet



Elementerre

Tel: 03-81-80-38-12
Fax: 03-81-53-08-72
E-mail: gourme.geometre@wanadoo.fr

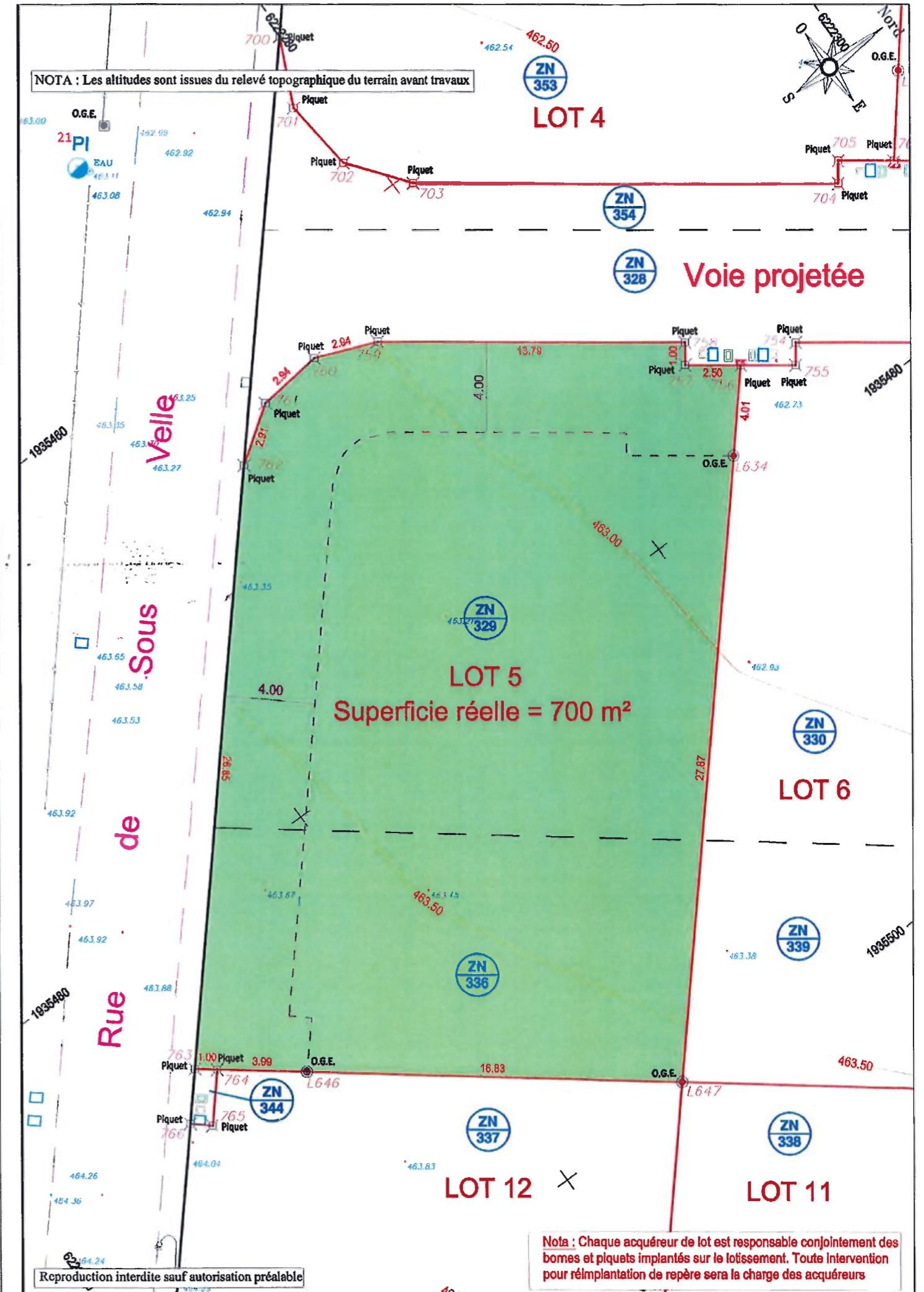

NOTA : Les altitudes sont issues du relevé topographique du terrain avant travaux

Reproduction interdite sauf autorisation préalable

Nota : Chaque acquéreur de lot est responsable conjointement des bornes et piquets implantés sur le lotissement. Toute intervention pour réimplantation de repère sera la charge des acquéreurs

DEPARTEMENT DU DOUBS

Commune de TARCENAY-FOUCHERANS

Lotissement " LE DOMAINE DES VERGERS "

Autorisation de permis d'aménager approuvé par Arrêté Municipal
en date du 28/11/2019 référencée n° PA 025 558 19 N0001

Section ZN
Lieu-dit : " Sous Velles "
n°340 et 349



PLAN du LOT 10

Echelle 1/200

Plan de situation
(sans échelle)

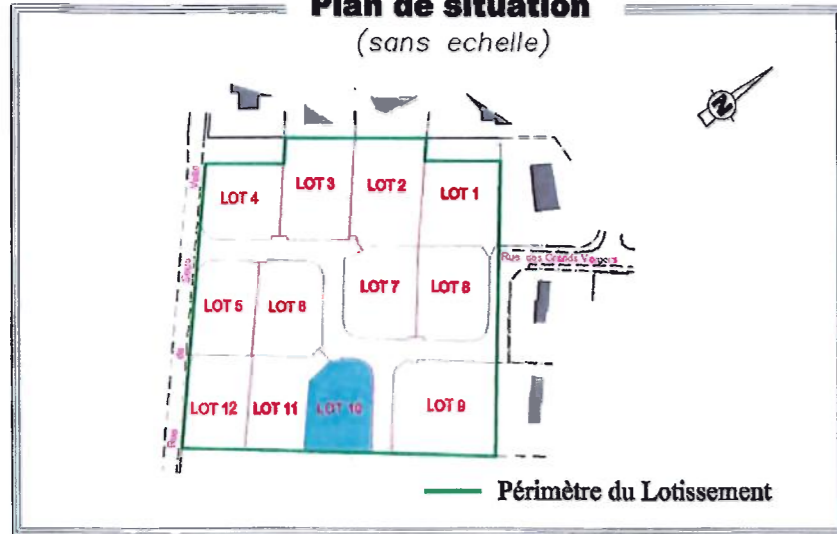

Légende

- : Limite de lot
- - - : Limite approximative d'imposition fiscale (sans valeur juridique)
- ▨ : Mur
- : Clôture
- AA 000 : Section Numéro
- O.G.E. : Borne OGE existante
- O.G.E. : Borne OGE Nouvelle
- : Piquet
- : Limite de recul des 4 mètres
- : Voirie
- : Bordure

Regard de branchement Telecom, EDF, eaux usées et eau potable dessinés d'après le plan de recolement Fournis par l'entreprise Vermot

NOTA : Le levé est rattaché au système de coordonnées RGF 93 Zone 6 (CC47) et au NGF (par système GPS TERIA).

Point	X	Y	Observation
747	1935518.90	6222287.41	Piquet
746	1935518.05	6222290.17	Piquet
745	1935518.26	6222290.78	Piquet
744	1935521.61	6222295.10	Piquet
743	1935524.10	6222296.99	Piquet
742	1935527.21	6222297.38	Piquet
741	1935530.08	6222296.13	Piquet
740	1935550.69	6222280.10	Piquet
L611	1935548.24	6222276.92	Nouvelle borne OGE
L649	1935536.34	6222281.57	Nouvelle borne OGE
L622	1935518.13	6222277.60	Nouvelle borne OGE
L621	1935517.39	6222283.41	Nouvelle borne OGE



Elementerre

Tel: 03-81-80-38-12
Fax: 03-81-53-08-72
E-mail: gaume.geometre@wanadoo.fr

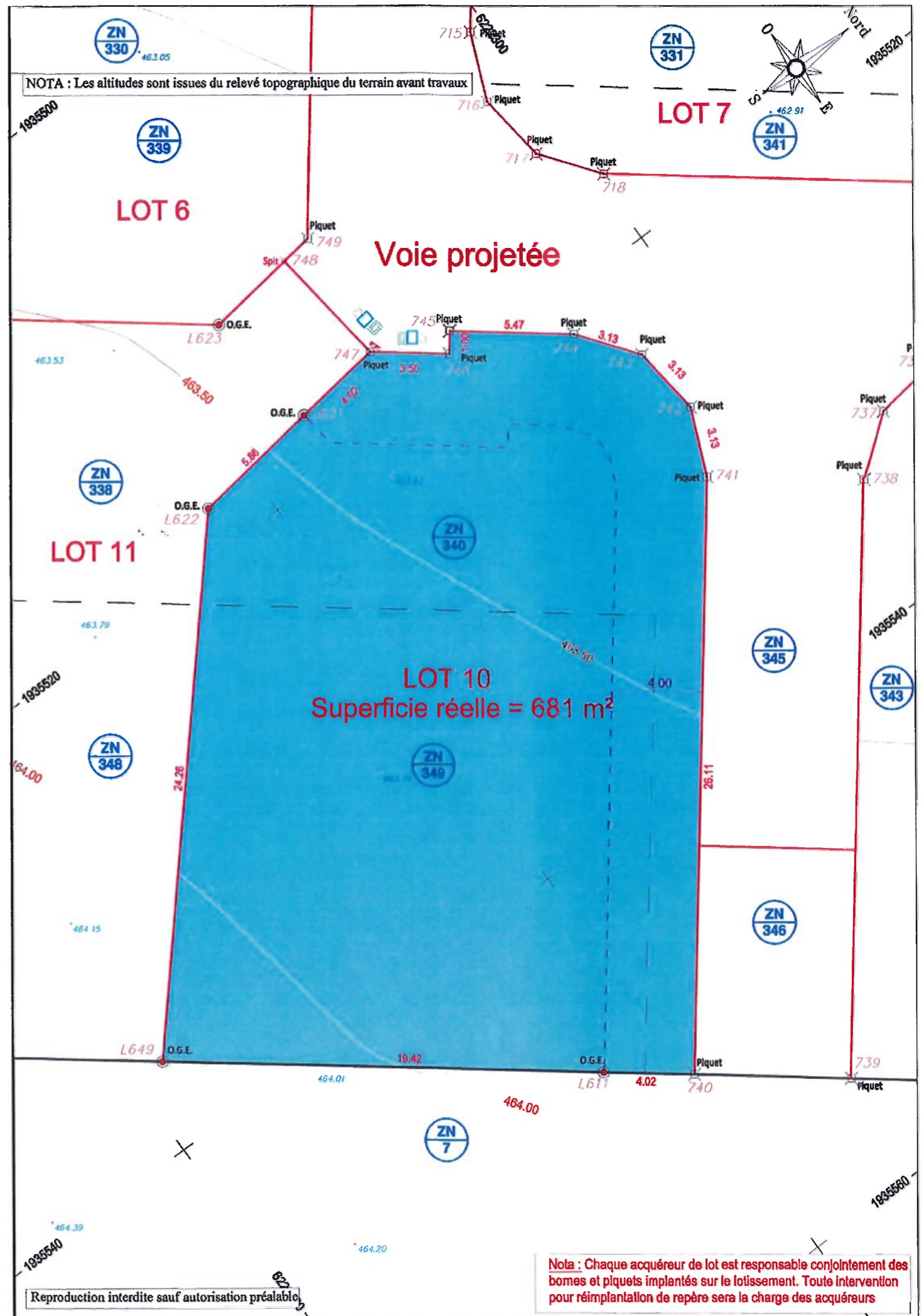

NOTA : Les altitudes sont issues du relevé topographique du terrain avant travaux

Nota : Chaque acquéreur de lot est responsable conjointement des bornes et piquets implantés sur le lotissement. Toute intervention pour réimplantation de repère sera la charge des acquéreurs

Reproduction interdite sauf autorisation préalable

DEPARTEMENT DU DOUBS

Commune de TARCENAY-FOUCHERANS

Lotissement " LE DOMAINE DES VERGERS "

Autorisation de permis d'aménager approuvé par Arrêté Municipal
en date du 28/11/2019 référencée n° PA 025 558 19 N0001

Section ZN
Lieu-dit : " Sous Velles "
n°348 et 338



PLAN du LOT 11

Echelle 1/200

Plan de situation
(sans échelle)



Légende

- : Limite de lot
 - : Limite approximative d'imposition fiscale (sans valeur juridique)
 - : Mur
 - : Clôture
 - : Voie
 - : Bordure
 - AA
000 : Section Numéro
 - O.G.E. : Borne OGE existante
 - O.G.E. : Borne OGE Nouvelle
 - X : Piquet
 - : Limite de recul des 4 mètres
- Regard de branchement Telecom, EDF, eaux usées et eau potable dessinés d'après le plan de recolement Fournis par l'entreprise Vermot

NOTA : Le levé est rattaché au système de coordonnées RGF 93 Zone 6 (CC47) et au NGF (par système GPS TERIA).

Point	X	Y	Observation
L647	1935499.56	6222288.76	Nouvelle borne OGE
L623	1935511.98	6222282.74	Nouvelle borne OGE
748	1935511.49	6222288.73	Spit
747	1935516.90	6222287.41	Piquet
L621	1935517.39	6222283.41	Nouvelle borne OGE
L622	1935518.13	6222277.80	Nouvelle borne OGE
L649	1935536.34	6222261.57	Nouvelle borne OGE
L648	1935523.83	6222245.44	Nouvelle borne OGE



Elementerre

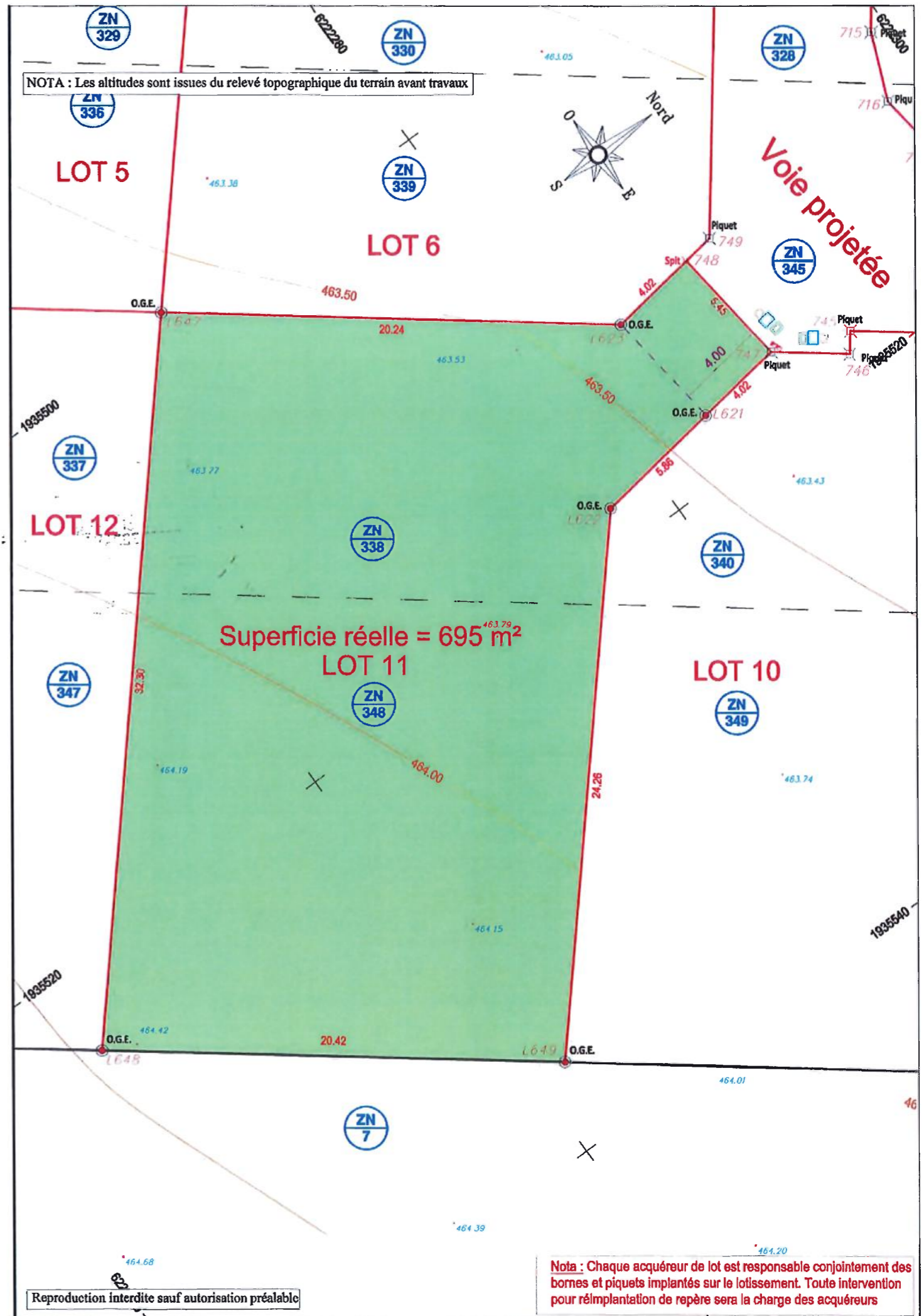

NOTA : Chaque acquéreur de lot est responsable conjointement des bornes et piquets implantés sur le lotissement. Toute intervention pour réimplantation de repère sera la charge des acquéreurs

Reproduction interdite sauf autorisation préalable

DEPARTEMENT DU DOUBS

Commune de TARCENAY-FOUCHERANS

Lotissement " LE DOMAINE DES VERGERS "

Autorisation de permis d'aménager approuvé par Arrêté Municipal
en date du 28/11/2019 référencée n° PA 025 558 19 N0001

Section ZN
Lieu-dit : " Sous Velles "
n°337 et 347

PLAN du LOT 12

Echelle 1/200



Plan de situation
(sans échelle)

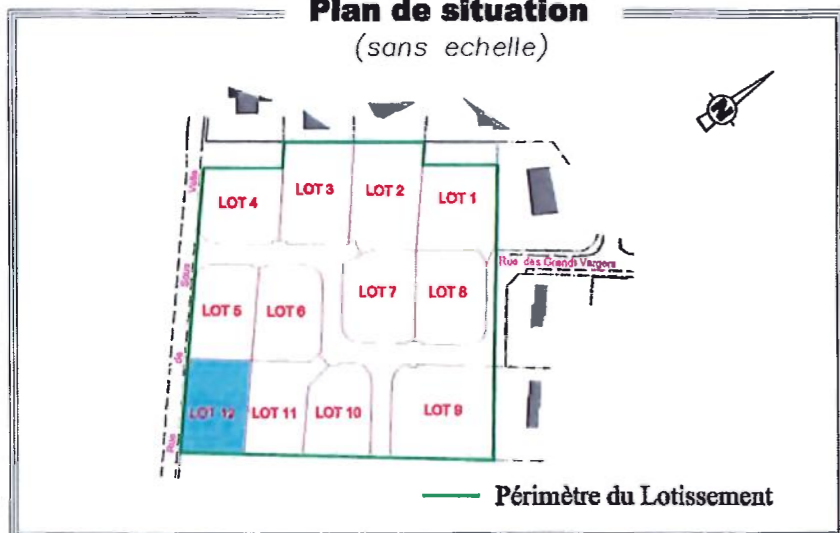

Légende

- : Limite de lot
 - - - : Limite approximative d'imposition fiscale (sans valeur juridique)
 - ▨ : Mur
 - ▤ : Clôture
 - AA 000 : Section Numéro
 - O.G.E. : Borne OGE existante
 - O.G.E. : Borne OGE Nouvelle
 - ⊕ : Piquet
 - - - : Limite de recul des 4 mètres
- Regard de branchement Telecom, EDF, eaux usées et eau potable dessinés d'après le plan de recolement Fournis par l'entreprise Vermot

NOTA : Le levé est rattaché au système de coordonnées RGF 93 Zone 6 (CC47) et au NGF (par système GPS TERIA).

Point	X	Y	Observation
764	1935488.76	6222250.32	Piquet
L648	1935489.23	6222253.48	Nouvelle borne OGE
L647	1935499.56	6222286.76	Nouvelle borne OGE
L648	1935523.83	6222245.44	Nouvelle borne OGE
L511	1935510.47	6222228.16	Nouvelle borne OGE
768	1935488.00	6222247.92	Piquet
765	1935488.66	6222248.67	Piquet



Elementerre

